



IL MUSEO DEI BAMBINI DI ROMA

Accessibilità sensoriale: scheda tecnica

Mappe tattili

Le mappe tattili e di luogo, che descrivono gli spazi del Museo, sono state collocate in corrispondenza:

- dell'inizio dell'area di parcheggio;
- della porta manuale di accesso alla hall;
- dell'area di accesso al padiglione;
- del banco informazioni all'interno del padiglione;
- del piano superiore del padiglione posta davanti all'arrivo della rampa inclinata.

Un'ulteriore mappa tattile è stata collocata in prossimità della rampa di accesso ai servizi igienici, all'interno del padiglione.

Le mappe del museo sono disponibili anche inquadrando un QR tattile nelle mappe di luogo presenti nel museo.

Le mappe tattili presentano, oltre al Braille, caratteri ingranditi e contrasto cromatico.

Supporti in Braille

Sono presenti istruzioni o indicazioni in Braille e a rilievo sui seguenti allestimenti:

- Mare di Creatività
- Tangram
- Tubi Parlanti
- Incontro di Forme
- Rai Radio Kids

e sui seguenti percorsi di gioco:

- Mercato
- Orto
- Pari



IL MUSEO DEI BAMBINI DI ROMA

- Missione Me
- Economiamo

Sono a disposizione del pubblico booklet tattili, di cui 2 in inglese, contenenti informazioni e risorse relative ai percorsi gioco *Mercato* e *Orto* nonché una mappa tattile del piano terra del padiglione.

Sono disponibili giochi sensoriali tattili per l'allestimento *Un mare di Creatività* e un gioco *Tris*.

Altri supporti con Braille: lungo la rampa inclinata è stato realizzato un percorso sui "Diritti Dei Bambini" con articoli dalla Convenzione Onu sui Diritti dell'infanzia e dell'Adolescenza, per un totale di 36 pannelli con testo anche in Braille.

Lingua dei Segni Italiana

All'interno del padiglione espositivo sono proiettati video con benvenuto e informazioni utili per la visita in LIS e IS.

All'interno del padiglione è disponibile un totem informativo con allestimenti descritti in LIS.

Tutti gli allestimenti di Explora sono descritti in Lingua dei Segni Italiana (LIS) anche nel sito web: per vedere il video, clicca il simbolo che trovi nelle pagine dei relativi

[allestimenti](#).

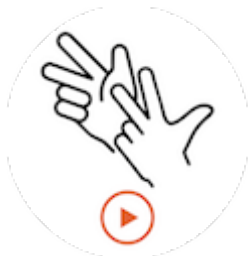

I due allestimenti - Rai Radio Kids e Quanti Mesi - sono dotati di un anello a induzione magnetica che favorisce un ascolto migliorato del suono in presenza di ausilio uditivo o impianto cocleare.